

Koriyama Chamber of Commerce and Industry Newsletter

郡山商工会議所 会報



第35回「郡山のまつりと観光写真コンテスト」：ホテルハマツ賞
作品名/ 秋色に染まる 撮影者名/ 濫谷謙治氏

特集 ビッグツリーページェント・フェスタ in KORIYAMA 2024

昭和31年10月20日 第3種郵便物承認/毎月1回1日発行

郡山商工会議所会報 2024.11 No.823

発行 郡山商工会議所 〒963-8691 郡山市清水台一丁目3番8号 TEL 024-921-2600 FAX 024-921-2640 1部 100円 会員の購読料は会費に含む
昭和31年10月20日 第3種郵便物承認 令和6年11月1日発行(毎月1日発行)第823号 印刷 株式会社ヨシダコーポレーション 制作 株式会社源デザイン

保険といえば TAC

〒963-8851 福島県郡山市開成2-7-10
TEL: 024-935-4466

HP: QR

有限会社タックコーポレーション

企業法務 人と企業の再生 損害賠償 相続・離婚 その他

弁護士法人 **クレイス法律事務所**
〒963-8877 福島県郡山市堂前町2番11号
TEL 024 (922) 9799 FAX 024 (922) 9265

弁護士 高橋 久善
弁護士 高橋 久紀
弁護士 阿部 亜巳

印刷と広告でお役立ち。

YOSHIDA

株式会社ヨシダコーポレーション

〒963-0724 福島県郡山市田村町上行合字北川田22-1
TEL. 024-942-0005(代) FAX. 024-942-2233
http://www.media-yoshida.co.jp/

社会保険労務士法人 **新田事務所**
行政書士法人

労働保険事務組合 東北事務管理協会 八山田一人親方組合

社保・年金・雇用・労災・特別加入 助成金・就業規則・給与規程 給与計算・労基署是正勧告対応 個別労使紛争解決手続代理

建設業・入札・経審・古物商 廃棄物収集運搬・処分業許可 青ナンバ・特殊車両通行・回送運行 特定・一般労働者派遣業許可

特定社労士 行政書士 新田孔一・橋本正司・新田美智子
特定社労士 新田太郎・橋本大輔

〒963-8052 郡山市八山田五丁目372 <仙台事業所>
TEL 024-935-2925 FAX 024-935-2935 〒960-0013 仙台市青葉区花京院1丁目4-25
http://www.cherry.ne.jp シティタワー 仙台 902
info@cherry.ne.jp TEL 022-281-8601 FAX 022-281-8602

株式会社 **鈴弥洋行**

代表取締役 鈴木 淳弥

DX ソリューション
ネットワーク構築
情報機器
オフィス家具

TOSHIBA FUJIFILM Canon KOKUYO OKAMURA UCHIDA

福島の求人情報 **ガイドポスト**

厚い信頼・高い実績

ネットでの仕事探しも。

福島県内全域の求人情報を閲覧出来ます。 ※常時8,000~10,000以上の情報数 ※月間120,000以上のアクセスビューがあります。

株式会社 **ガイドポスト**
〒963-8846 福島県郡山市久留米2丁目99番8号
TEL.024-946-4000(代) info@guidepost.co.jp

ガイドポスト 支店/いわき・福島

三幸 (お客様の幸、社員の幸、家庭の幸)
三幸の合一点をめざし、
会計事務所TASKは、今日も明日も、
笑顔とありがとう！感謝の日々...

たすく君 たす子ちゃん

http://www.kaikei-task.com

かんたんTASKの経理 会計事務所TASK
〒963-8025 福島県郡山市藤野3-13-5
TEL 024-933-0055 FAX 024-934-3443
E-mail k.task@tkcnf.or.jp

知的財産権コンサルタント
水野特許商標事務所
Mizuno Patent Trademark Office

所長 弁理士 **水野 博文**
(特定侵害訴訟代理業務 付記登録)

〒963-8025 福島県郡山市桑野2丁目33番1号 ワン・ブリッジビル 305号
TEL(024)939-2700(代) FAX(024)991-5333

HP www.mizuno-pto.net Eメール office@mizuno-pto.com



全ての人のニーズに応える。

alfresa 東北アルフレッサ株式会社

郡山本社 / 福島県郡山市喜久田町卸一丁目46番地1
 仙台本社 / 宮城県仙台市若林区卸町四丁目8番5
<https://www.tohoku-alfresa.co.jp/>

写真：諏訪峠のそば畑

日本政策金融公庫からのお知らせ

郡山商工会議所において、融資相談会を開催しています。

事前予約制 令和6年11月12日(火) 10:00~16:00

新型コロナウイルスの影響により、売上が減少した事業者の皆さまからのご融資やご返済に関する相談に、政策金融機関として迅速かつきめ細やかな対応を行ってまいります。

ご予約は郡山商工会議所、または日本政策金融公庫郡山支店まで

日本政策金融公庫では、中小企業の設備投資や資金繰りのための融資を通して東日本大震災からの復興を応援しています。

JFC 日本政策金融公庫 郡山支店(国民生活事業)

〒963-8005 郡山市清水台1-6-21 山相郡山ビル TEL 0570-009629

目次

2024.11 - Vol.823

04	11Questions TOHOピクス株式会社 専務取締役 馬場信次氏	16	事業者向け支援施策一覧 マル経融資 / 中小企業省力化投資補助金 郡山市就職学生支援金 / 業務改善助成金 郡山市業務改善賃上げ応援補助金 事業承継支援補助金 郡山市ベビーファースト環境整備補助金
06	郡山の百年企業 株式会社青木商店	18	小規模企業共済・経営セーフティ共済をご活用ください
08	挑 福島交通株式会社	19	しゅふコミアンケート
09	ビッグツリーページェント フェスタ IN KORIYAMA 2024	20	女性会・青年部REPORT
10	郡山商工会議所ニュース こおりやま産業博 / 委嘱状交付・第1回委員会 / 創業入門塾 新春賀詞交歓会 / ティズニーリゾート利用助成事業 年賀広告掲載企業募集 / 新入会員紹介	21	専門家Q&A
12	従業員定着のために大切なこと	22	データでみる郡山
14	会員PR掲示板 株式会社ふくめぐみ / Baker's COZY メカドッグルーマー / クレープせいちゃん	お問合せ <input type="checkbox"/> 総務課 TEL 024-921-2600 <input type="checkbox"/> 事業推進課 TEL 024-921-2602 <input type="checkbox"/> 財務課 TEL 024-921-2638 <input type="checkbox"/> 経営支援課 TEL 024-921-2621 <input type="checkbox"/> 開発観光課 TEL 024-921-2610 <input type="checkbox"/> 産業振興課 TEL 024-921-2620	

今月のPICK UP 相談会のお知らせ 相談会は、事前予約制となっております。 ご予約・お問合せは経営支援課まで。	無料法律・特許相談会 ○日時 / 11月7日(木)・21日(木) 午前10時～正午 (1事業所30分) ※特許相談会は21日のみ ○場所 / 担当弁護士・弁理士事務所	雇用&労務相談会 ○日時 / 11月13日(水)・27日(水) 午後1時～午後5時 (1事業所50分) ○場所 / 郡山商工会議所会館	補助金個別相談会 ○日時 / 11月28日(木) 午後1時～午後5時 (1事業所50分) ○場所 / 郡山商工会議所会館
--	---	--	---

11月の主なスケジュール

2(土)	[セミナー] こおりやま創業塾(1日目)	18(月)	[福利厚生] 生命共済掛金引落日
7(木)	[相談会] 無料法律相談会 [講習会] Excel実践講座開講式		[セミナー] 定額減税対応セミナー
9(土)	[講習会] Excel講座(実践編) [セミナー] こおりやま創業塾(2日目)	19(火)	[会議] 11月常議員会 [その他] ビジネス情報便折込チラシ納品期限
11(月)	[福利厚生] ティズニーリゾート利用助成券の申込開始	21(木)	[相談会] 無料法律・特許相談会
12(火)	[相談会] 公庫出前相談会	22(金)	[イベント] 第59回郡山勤労感謝の集い
13(水)	[セミナー] 写真撮影勉強会 [相談会] 雇用&労務個別相談会	23(土)	[セミナー] こおりやま創業塾(4日目)
14(木)	[その他] 令和6年度日本YEG 第42回全国会長研修会ふくしま郡山会議 (~16日)	26(火)	[セミナー] SNS活用セミナー [会議] 工業委員会・工業部会「河村電器産業見学会」
16(土)	[セミナー] こおりやま創業塾(3日目)	27(水)	[セミナー] 採用力アップと定着率向上セミナー [相談会] 雇用&労務個別相談会
17(日)	[検定] 第168回日商簿記検定試験	28(木)	[相談会] 補助金個別相談会
		30(土)	[セミナー] こおりやま創業塾(5日目)

vol.42

11 QUESTIONS ELEVEN

経営者の思いと素顔に迫る
郡山市を代表する企業の経営者の方々に一問一答形式でインタビュー。
経営する会社について、郡山について、自分自身について…。
11の質問に答えていただきました。



夢と希望に満ち人々に 愛される環境を創造する。

TOHOピクス株式会社

専務取締役

馬場 信次 氏

昭和42年12月12日生まれ / 福島県郡山市出身 / 山梨学院大学卒
平成2年3月に東邦精麦株式会社入社
平成17年6月に取締役に就任
平成21年6月に専務取締役に就任
平成27年6月に専務取締役に就任
公職: (公財)馬場育英会 常務理事

前回の
百東支社長
からの質問!

Q1

郡山でいちばん好きな場所、
魅力を感じる場所は、どちらですか?

好きな場所は開成山公園ですね。四季を感じますし散歩には最適です。魅力を感じる場所は公園と駅前飲食店ですね。美味しいお店が多く制覇にはまだまだ時間が掛かりそうです。



Q2
座右の銘

「一意専心」、「蟹は自分の甲羅に似せて穴を掘る」です。仕事に対する姿勢として心がけています。

Q3

愛読書・オススメの本

「小さな実践の一步から」です。この本は、人間として多くの学びがある本です

Q4

食べ物・趣味

食べ物は何でも好きですが、季節を感じるものは特に好きです。趣味は、犬との散歩、旅行、ゴルフ、何も考えない時間を大切にしています。



Q5

思い出深い出来事

東日本大震災が思い出深いです。緊急事態において迅速な判断と対応が最も重要であること知りました。

Q6

尊敬する、目標とする人
自分の父親です。真面目で謙虚で努力家でありました。

Q7

仕事をする上で絶対に
欠かせないこと(考え方など)

何事も諦めないこと、新しいことに挑戦することだと思っています。



Q8

人生のターニングポイント

東日本大震災ですね。殆どの事業が休業する中、ガソリンスタンドを出来る限り開けて燃料供給に努めたことが大きな信用に繋がったことです。共に逃げずに働いてくれた従業員には本当に感謝しております。

Q9

業界の現状や展望

脱炭素化や少子高齢化、人口減少等の問題は当社事業に大きく影響を与えるものであり、新事業の創造が必要不可欠です。果敢に挑戦して参ります。

Q10

貴社の強み

当社は時代の変化と共に事業も変化し現在に至っております。事業も多岐にわたりますが、これが当社の強みであると思います。

Q11

従業員等に伝えていること

「何事にも諦めないこと」、「挑戦すること」、「お客様に『ありがとう』を貰える行動」です。

次回
予告

次回、馬場専務より、仙台ターミナルビル株式会社 ショッピングセンター事業本部 エスバル郡山 店長 桑原守道さんにバトンを繋いでいただきました! 馬場専務が桑原店長に聞きたい質問は、「郡山駅前の活性化に必要なことは何だと思えますか?」です。次回もお楽しみに!
to be continued...

Company
Profile

TOHOピクス株式会社
住所: 福島県郡山市本町1-4-14
TEL: 024-932-5360
事業内容: 商業施設の運営管理、不動産の売買と賃貸の仲介、収益用不動産の売買・開発、米穀類・飼料の加工・販売、エネルギー販売・自動車関連、設備と塗装工事

営業許認可を取りたい...

迅速丁寧に対応します

一般貨物自動車運送業許可のポイント

- ✓ 営業所、車庫、休憩・睡眠施設
- ✓ 最低車両数5両以上
- ✓ 運行管理者・整備管理者
- ✓ 資金計画
- ✓ 損害賠償保険
- ✓ 社保・雇用保険
- ✓ その他

建設業・貨物自動車運送業・産業廃棄物収集運搬業・農地転用
金山正美行政書士事務所
本宮市本宮字中條34 TEL 0243(34)5325

いい旅の感動こそが、
タカラモノ。

プロが選ぶ
優良観光バス30選
2024 主催: 旅行振興会
~全国第5位・1.5年連続入賞~

一般貸切旅客自動車運送事業 一般乗用旅客自動車運送事業 福島県知事登録旅行業第2-82号

FKK 福島観光自動車株式会社
〒963-8803 郡山市横塚 2-1-3 TEL.024-944-7311 http://www.fukushimakanko.co.jp

相続・遺言・終活手続き
生前・遺品整理 生活支援
空き家・空地 再生・利活用
のことなら

手続きのみらいと

みらいと行政書士法人
代表 石井 知行
〒963-8023 郡山市緑町29番7号
TEL 931-6987

不動産・商業登記 供託
民事信託(家族信託)
成年後見・財産管理
のことなら

手続きのみらいと

みらいと司法書士法人
代表 小林 千恵美
〒963-8023 郡山市緑町29番7号
TEL 931-6987

この地で歴史をつむいできた老舗企業の
『これまで』と『これから』を紹介！

100 郡山の百年企業

Vol.1

株式会社青木商店

Since 1924



“フルーツを嗜好品から必需品へ”

第1章 企業の歴史と理念

青木商店は、1924年(大正13年)に創業し、初代 青木松吉氏がバナナ加工卸売業として郡山駅前二丁目(旧柳町)の地に店を開き、その後、太平洋戦争下の統制経済を経て1946年に復員した青木三郎氏が2代目社長に就任した。創業以来「おいしいフルーツで人々を幸せにしたい」との想いから、地域の皆さまにフルーツを届けることでお客様と共に発展してきた。

戦争中は台湾からのバナナ移入がストップ、1962年にはコレラ問題による台湾バナナの輸入禁止、また水害で社屋が1.2m水没する被災も経験した。また最近では、東日本大震災、コロナパンデミックと、業務を中止してもおかしくないような

外的苦難に何度も見舞われた。それにもかかわらず、変化対応しながら業態の変遷を繰り返し、今日を迎えることができたのは、ひとえにフルーツのおいしさに感動しこれを世に伝えたい、フルーツの持つ健康効果を広めることで社会に貢献していきたいという強い使命感であった。

卸売業を中心として歩みを進めてきた青木商店だったが、2002年、社会のライフスタイルの変化に合わせた形より手軽にフルーツを届けるため、生搾りジュースを提供する「フルーツパー-AOKI うすい店」をフルーツパー事業1号店としてオープン。その後、フルーツジュース専門店「果汁工房果琳」等のブランドで180店舗を超える事業へと成長し、卸売業中心の業態から小売業へと大きく業態転換を果たした節目の年となった。現在ではフルーツパー事業の他、「フルーツショップ青木」



を展開するフルーツショップ事業、「フルーツピクス」を展開するフルーツタルト&カフェ事業、フルーツ食を提供するフルーツジュースバー&デリ事業やEC事業なども展開している。

“フルーツ文化創造”を理念に掲げる企業としてフルーツの可能性を信じ、フルーツの持つ「健康」と「美味しさ」を多くの方にお届けすることで世の中に恩返しをしたい、フルーツを通してココロもカラダも豊かになっていただきたい、そんな想いで100年にわたり事業を続けてきた。



第2章 フルーツ、商品へのこだわり

季節とともにフルーツは、1年を通して主役が移り変わる。同社のフルーツショップでは、熟練のフルーツマイスターが市場や生産農家を訪れ、厳選したフルーツのみを仕入れている。

「フルーツマイスター」はフルーツショップ青木で代々受け継がれる称号。フルーツマイスターが選び抜いた極上のフルーツを、一番おいしいときに食べてもらえるよう、鮮度や熟度を徹底的に管理し、お客様のもとへ届けている。

また、フルーツピクスでは、こだわりぬいた色とりどりの旬のフルーツを味わってもらうために、その時期にもっとも美味しい産地、品種を見極めている。「フルーツが主役の、フルーツを食べるためのケーキを作りたい。」そんな想いで作ら

れたタルトは、フルーツ本来のおいしさを引き立たせるため、1つ1つ使用する果物の甘み・酸味に合わせて生地とクリームを使い分けており、とにかく「果物を美味しく召し上がっていただくこと」にこだわっている。

第3章 描くビジョン

“フルーツを嗜好品から必需品へ”その思いで同社は、創業以来フルーツ一筋で様々な事業を営んできた。現在、全ブランドで合計200店舗近くを出店しており、おいしいフルーツを多くの方に届けている。長年続いたコロナウイルスがようやく収束し、世の中の健康に対する意識の高まりや、本当に価値のあるものが求められるようになってきた今、同社はさらに店舗を増やし、世の中にフルーツを通して貢献していきたいと決意を新たにしている。

これからは青木商店は、より多くの方が“フルーツを当たり前食べる暮らしづくり”を実現するため、フルーツの無限の可能性を信じ、さらなる努力と挑戦を続けていく。

「創業100年に寄せて、これまで温かいご支援・ご愛顧くださったすべての皆さまに心より感謝申し上げます。」

【フルーツショップ事業】
1924年創業のフルーツ専門店「フルーツショップ青木」では、熟練のフルーツマイスターが市場や生産農家を訪れ厳選した、極上のフルーツを仕入れる。本場においしいフルーツを口にしたときの感動を味わっていただきたいという想いから、鮮度や熟度を徹底的に管理して届けている。

【フルーツパー事業】
“極上フルーツ、つくりたて。”がテーマのフルーツジュース専門店「果汁工房果琳」をはじめ「フルーツパー-AOKI」「V2&M」「Wonder Fruits」などを全国に展開。注文を受けてから、お客様の目の前でジュースを作り、20種類以上に及ぶ“飲むフルーツ”を提供。お客様の笑顔と健康をおいしくサポートしている。

【フルーツタルト&カフェ事業】
フルーツタルト&カフェ専門店「フルーツピクス」では、フルーツが飾りではなく主役になるようなタルトやパフェ、お食事を提供。フルーツのおいしさを最大限引き立つよう、フルーツの甘みや酸味に合わせてクリームや生地を使い分けて作り上げている。

DATA 株式会社青木商店
所在地 郡山市八山田五丁目405番地
創業年 1924年
設立年 1950年



HP

三部会計グループ Sanbe Accounting Group

持続可能な会社と 持続可能な社会の実現のために

〒963-8023 郡山市緑町16番1号
TEL. 024-922-1300 FAX. 024-922-6363 E-mail info@sanbe.co.jp



税理士法人三部会計事務所(東北税理士会)
社会保険労務士法人みどり人事サポート
株式会社グッドビジネスパートナーズ
株式会社総務サポート
株式会社ケイリーパートナーズ
株式会社バックオフィスソリューション
株式会社事業承継プランナーズ
さんべ行政書士法人
三部夕貴公認会計士事務所
一般社団法人グロイングクラウド

中小企業の
知恵袋
あります



コンピュータシステムをフルサポート

PriMax プリマックス株式会社

www.primax.co.jp

【本社】〒963-8025 郡山市桑野5丁目13-6

【金津営業所】〒965-0027 会津若松市花畑東3-35

【福島営業所】〒960-0112 福島市南矢野目字中江12-16

食でつむぐ、
幸せの場所。



ヨコベニマル

イノベーションに取り組む
企業等を紹介!

挑

Vol.86

福島交通株式会社



第1章 現金がなくてもバスに乗れる! キャッシュレス決済で もっと便利に

福島県内の路線バスや飯坂電車を運営する福島交通株式会社は、時代の変化に対応すべく、今年9月にクレジットカード&デビットカードのタッチ決済を導入した。支払い方法は簡単で、乗車時と降車時にタッチするだけ。さらに今後は、電子マネー決済やQRコード決済も導入する予定で、nanacoやWAON、PayPayやd払いなど幅広く対応。来年にはSuicaも導入する予定である。

カードへの切り替えもできる。



第2章 全国的にも珍しい「EVバス」で 「エコ通勤」を推進!

同社は今年3月、電気で走る「EVバス」を導入した。排気ガス0で環境に優しいだけでなく、エンジン音もないため非常に静かに走行する。車内は広々としており、乗車から降車まで段差がないノンステップバスであるため、車いすの方や足腰の弱い方でも安心して乗車ができる。

再来年には、EVバスを合計30台走行させる予定だと言う。

「多くの方にバスを利用していただき、エコ通勤を推進していきたい」と話すのは、今回取材に応じてくれた郡山支社 乗合営業課主任の佐久間さん。例えば20人が自家用車で通勤する場合と、バスで通勤する場合を比較すると、1人あたりのCO2排出量は約1/6に抑えられる。佐久間さんは「バス通勤に切り替える方が増えれば、排気ガスの削減や渋滞の緩和にもつながる。キャッシュレス決済やEVバスの認知度向上をきっかけに、エコ通勤の風潮が広がれば嬉しい」と話す。

(取材・執筆/小針有梨花)



DATA 福島交通株式会社 郡山支社
所在地 福島県郡山市向河原町2-23
TEL 024-944-5400



HP



特集

思わず見上げたくなる! 郡山の光の世界へご招待!

ビッグツリー ページェント フェスタ IN KORIYAMA 2024

郡山の冬の風物詩「ビッグツリーページェント・フェスタ IN KORIYAMA」は、おかげさまで19回目を迎えます。

昨年度は、郡山駅西口駅前広場を中心に「音楽都市」郡山をイメージとした装飾を実施し、駅前大通にも光の散歩道をイメージとした装飾エリアを拡大したほか、郡山駅東口では地元企業や市民も皆様と一緒に装飾し、42万球の光で彩りました。改めて多くの皆様のご協力に感謝申し上げます。

本年度は駅前大通の装飾をさらに延長し、約44万球の光で「まちなか」全体を華やかに彩り、これまで以上にこおりやまの夜を素敵な風情にしていきたいと考えております。

12月6日(金)には、16時半から郡山駅西口広場にてオープニングセレモニーを開催いたします。ぜひ、カウントダウンに参加し、イルミネーションが灯る瞬間をご覧ください!

現在、実行委員会ではご協賛を募っており、これまで以上に愛されるイベントを目指し、笑顔と元気をお届けできるよう、皆様とともに暖かな光の世界を作り上げて参りたいと考えておりますので、ご理解、ご協力をお願いいたします。

点灯期間

令和6年12月6日(金)~令和7年2月14日(金)
午後5時~午後11時30分

点灯場所

郡山駅西口広場・駅前大通
郡山駅東口 ほか



公式HP



すべてを地域のために
東邦銀行



Engineering & Engineer Link

株式会社ニノテック

代表取締役社長 樽川 啓

本社 / 〒963-8577 福島県郡山市島 2-44-2
TEL . 024-935-1700 FAX . 024-935-1706

KFB 福島放送



地域や視聴者の声に耳を傾け
あらゆるものの懸け橋になるテレビ局を目指します。

うすいJカード
新規会員様募集中!
入金金・年会費 無料!
受付場所:5階うすいJカードカウンター

U'SUI
うすい百貨店
〒963-8004 福島県郡山市中町13番1号
TEL 024-932-0001(大代高)
https://www.usui-dept.co.jp

報告

こおりやま産業博 KORIYAMA EXPO 2024 実施報告



郡山の産業が一堂に会し、地域産業の今と未来を感じることのできる総合展示会「こおりやま産業博」が、10月12日(土)と13日(日)の二日間にわたり、ビッグパレットふくしま多目的展示ホールで開催されました。

「未来を拓く、100年の挑戦」をテーマに、162の企業・団体が10のゾーニングに別けられ、新しい商品やサービスの案内、様々なワークショップを展開しました。キッチンカーなど食ブースも充実しており、会場は多くの来場者で賑わっていました。

ご出展・ご来場いただいた皆様、誠にありがとうございました。



こおりやま産業博 KORIYAMA EXPO AWARD 2024 決定

出展する企業・団体の中で、他の出展者・来場者の参考となる、先進的な提案内容を審査(※)、表彰しています。

今回は、下記のとおり決定しました。

※実行委員会が委嘱する審査員が、会場内で対象となる全出展者のブースを訪問し、審査基準により評価。

- グランプリ** 石井電算印刷株式会社 様 (くらしゾーン)
- 準グランプリ** 東亜通商株式会社 様 (ものづくりゾーン)
- 準グランプリ** ちから寿し 様 (教育・支援機関ゾーン)
- 審査員特別賞** wakana ishizuki アートギャラリー 様 (くらしゾーン)



グランプリの評価点

昨年度、創業時(昭和4年)のメイン事業であった「紙文具」の企画・製造・販売に改めて取り組む「Kaiseido」を立ち上げ、市内の高校生が考案し郡山市発明工夫展で入賞した「図形ふせん」などを商品化。産業博では上記商品の販売に加え、本来廃棄される紙材をペーパーアイテムとして提案するなど、優れた企画力と環境に配慮した取組みが高く評価された。

お知らせ

郡山商工会議所創立100周年記念事業 「委嘱状交付・第1回委員会」を開催

郡山商工会議所創立100周年記念事業実行委員会「委嘱状交付・第1回委員会」は、10月15日(火)に当所で開催され、滝田会頭より委員を委嘱、下記の創立100周年記念事業について承認をいただき、事業がスタートしました。

【事業内容】

- 創立100周年記念式典の挙行
日程: 令和7年9月25日(木)
場所: ホテルハマツ3階「平安」
- 創立100周年記念誌の発行
- プレ記念事業の実施
(郡山商工業の100年アーカイブ事業等)
- 未来宣言(仮)の発信
- 記念事業の実施



お問合せ/総務課

報告

こおりやま創業入門塾 開催!

当所では9月28日(土)に「こおりやま創業入門塾」を開催しました。受講者は24名で、講師に税理士法人さくら会計 代表税理士の加藤英夫氏、(株)アプレックス 代表取締役・中小企業診断士の石田英之氏を迎えた講義、さらに昨年度創業塾OBの経験談、日本政策金融公庫による創業支援事業の情報提供など、創業の道筋が見える充実した講座内容となりました。11月2日(土)からは毎週土曜日・全6回で「こおりやま創業塾」を開講し、本格的に創業に取り組む方をサポートします!



お問合せ/産業振興課

お知らせ

新年恒例! 「新春賀詞交歓会」のご案内



輝かしい新年の幕開けを祝うとともに、関係各位の交流の場として、「2025年新春賀詞交歓会」を開催します。皆様のご参加を心よりお待ちしております。

日時 | 令和7年1月6日(月)午後3時～
会場 | ホテルハマツ 3階「平安の間」
参加費 | 2,000円(税込)/名(芳名簿、飲料、軽食代込)
申込締切 | 一次締切 11月22日(金)
最終締切 12月5日(木)

お問合せ/総務課



お知らせ

新年のごあいさつは会報で! 「年賀広告」 掲載企業募集中!

申込締切
11月22日(金)

当所会報1月号(1月1日発行)に掲載する「年賀広告」を募集しています。

会報は約5,000部発行し、会員事業所のほか、関係機関に配布しています。

掲載日 | 令和7年1月1日発行
(会報1月号)

掲載料 | 1枠 ¥11,000円(税込)～

掲載料 | 1枠 縦40mm×横60mm



お問合せ/総務課



お知らせ

生命共済制度加入者限定特典 東京ディズニーリゾート® コーポレートプログラム利用券贈呈のご案内

当所では、生命共済制度のご加入者様限定特典として、東京ディズニーリゾート®・コーポレートプログラム利用券をご加入者様1名につき、2枚贈呈します。(限定700枚)

受付期間 | 令和6年11月11日(月)9時～15日(金)17時～

申込方法 | 右記二次元コードより
お申込みください。



優待内容 | 1名につき1枚の利用券を利用できます。
1枚の利用券でパークチケット並びに、ディズニーホテル宿泊料より各2,000円の助成が可能となります。

利用期限 | 令和7年3月31日まで

※申込期間中であっても、配布上限に達し次第、配布終了となりますので、予めご了承ください。

NEW 新入会員ご紹介 令和6年7月・8月入会事業所

- 新日本リソース(株)(土木・建設・調査)
- 居酒屋さんぼ(居酒屋)
- オバラ工業(解体工事・土木工事)
- (株)クマダデンキ(電気工事業)
- (株)JPD(映像および写真の撮影と編集、制作)
- SKY(大工工事、ユニットバス取付)
- (株)T-DEN(電気工事)
- 雅総業(外装内装工事、解体、土工)
- (株)flower(アパレル販売(古物商))
- J's工業(内装業)
- リンクエフ(株)(地中熱システムの開発、設計)
- (株)ROUGE STYLE(リフォーム)
- (株)Liberal Ace郡山店(自動車小売業)
- (株)フラワーコンサル(内装工事業)
- クリアサービス(株)(ハウスクリーニング)
- (有)メール(ブランド農産品の生産販売)

日本三大まんじゅう
柏屋薄皮饅頭
ふくしま名物

株式会社 柏屋 〒963-8071 福島県郡山市富久山町久保田字宮田 127-5
☎(024)956-5511 FAX (024)956-5551 www.usukawa.co.jp

第一子宅の**住宅用火災警報器**

DES
大槻電気通信株式会社
本社 郡山市田村町金屋字上川原286 TEL 943-2611

会社設立・事業承継・相続税対策
ともに未来を!

株式会社 未来会計
吉田和美税理士事務所
〒963-8022 福島県郡山市西ノ内2丁目20番6号
TEL 024-925-0388

まどおる

三芳石 本社 福島県郡山市富久山町福原字神子田7-5 ☎024-956-1111 (代表)

金銭的報酬と非金銭的報酬

「せっかく入社してくれた従業員がすぐに辞めてしまった」「仕事を覚えてこれから、というタイミングで転職してしまった」など、従業員の定着率に頭を悩ませている企業も多いと思います。

様々な要因が考えられますが、人材確保のためには、従業員の仕事に報いるだけの「報酬」は欠かせません。適切な報酬は従業員のモチベーションを向上させ、より高い成果につながります。定着率が上がることで、優秀な人材の流出を防ぎ、企業文化も熟成されていきます。

ところで、「報酬」という給与・賞与などに目が行きがちですが、人が企業で働く動機には「金銭的報酬」と「非金銭的報酬」があります。金銭的報酬も様々で、賃金のみならず福利厚生も欠かせません。福利厚生の充実度は従業員の満足度に影響します。会社を好きになってもらい、長く働きたいと感じさせる要素です。会社としてふさわしい取り組みをすることが大切です。

非金銭的報酬はコミュニケーション報酬と置き換えるとうわりやすいと思います。上司や同僚からの労い、共感など、周囲との人間的つながりによって得ることができるものです。

みよた社会保険労務士法人 特定社会保険労務士 御代田 裕介氏

金銭だけの関係はなんだか殺伐とした感じですし、非金銭的報酬だけが充実していても、賃金水準が満たされないとやはり満足度は低くなってしまいます。「賃金」「福利厚生」「仕事」「環境」のバランスをうまくとることによって、生産性・従業員満足度・定着率をアップさせ、業績の向上に繋げることができます。

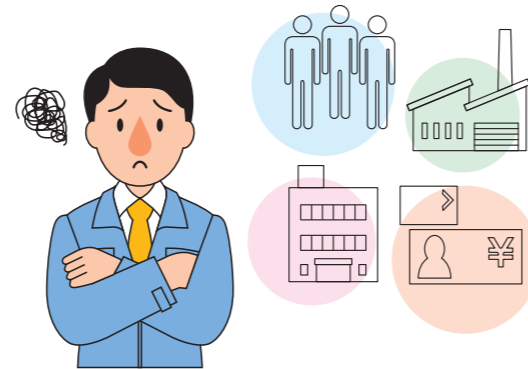

活用術！ 郡山商工会議所の企業支援としてこのようなお悩みに関する無料相談ができますので活用してみたいか？

個別相談・申込フォームはこちら▶



「郡山の応接室」
コンベンション・交流会は
ホテルハマツで。

ホテルハマツ
Kotel Hamatsu
KORIYAMA
地下駐車場250台・大型バス駐車場10台完備

〒963-8578 福島県郡山市丸丸町3番18号
TEL 024(935)1111
http://www.hotel-hamatsu.co.jp

法務・税務のコラボレーション

総合的サービスをワンストップで提供
税理士、司法書士、行政書士、土地家屋調査士、社会保険労務士の 専門家集団

司法書士・行政書士 細野賢一 土地家屋調査士 柳沼憲一 税理士 加藤英夫
土地家屋調査士 土井将照 行政書士 社会保険労務士 加藤玲子
土地家屋調査士 細野智弘 土地家屋調査士 菊田圭輔

さくら総合グループ (株式会社さくら総合事務所)
〒963-8861 福島県郡山市鶴見坦1-6-34 Tel.024-973-6343(代)

私たちの「できる」を、地域のちからに。

SERVICE DE LIAISON
LE PROJET
株式会社ル・プロジェ

(郡山本社) 〒963-8032 福島県郡山市字下亀田17番地の7
TEL.024-935-0789 FAX.024-935-0760
営業本部 / 仙台・東京 https://www.leprojet.co.jp/

不動産鑑定 (APPRAISAL) の専門家 (EXPERT)

石田 英之
(不動産鑑定士・中小企業診断士)

株式会社 アプレックス https://apprex.jp
〒963-8005 福島県郡山市清水台1-8-13 ライオンズマンション清水台1F
電話 024-922-3400 FAX 024-954-3990 E-mail info@apprex.jp

すべてをお客さまの喜びと感動のために

郡山駅前ワインホテル
郡山ビューホテル株式会社
郡山ビューホテル 福島県郡山市中町3-1 024-924-1111
郡山ビューホテルアネックス 福島県郡山市中町10-10 024-939-1111

運動遊具・公園遊具
体育教材遊具なら
何でもご用命ください!

株式会社 福島工業所
(社)日本公園施設業協会会員(生産物賠償責任保険加入)

TEL (024)943-0960
FAX (024)943-1293
代表取締役 遠藤克己
郡山市富久山町久保田字前田12-17
E-mail: fkk0960@peach.plala.or.jp

AXA アクサ生命

変化するニーズに、
進化する生命共済。

第55期 生命共済
2024年
5月1日スタート

AXA-A1-1709-1433/9F7

【お問合せ先】郡山商工会議所 共済係 TEL 024-921-2637
【取扱店】アクサ生命保険株式会社
郡山支社 郡山営業所 TEL 024-934-1285

郡山商工会議所 会員募集中!!

お知り合いの事業所をご紹介頂きますようお願いいたします。
お問合せ/開発事業部 事業推進課 TEL 024-921-2602

お申し込みについて

■資格
郡山商工会議所地区に、店舗・事務所・支社・営業所を有する商工業者・その他の団体(その他地区外事業者を含む)であればなたでも会員になれます。

■入会手続き
随時ご入会できます。商工会議所までご連絡ください。

■会費
企業の資本金、従業員に応じて定めます。
個人事務所:10,000円(3口)から
法人事務所:15,000円(5口)から

個人から企業まで、あらゆるニーズにお応えします!
各種レンタル・イベントの設営撤去・企画・運営

RENT ALL
株式会社レントオール福島

レントオール郡山 郡山市田村町上行合字西川原44 TEL.024-941-8188
レントオールいわき いわき市常盤岩ヶ岡町沢目85-2 TEL.0246-76-0212

当協会は、電気保安の確保とエネルギーの合理的使用を通じて、地域社会の発展に貢献します。

「電気の使用はご安全に!」

あんぜん、きづく、あんしん
東北電気保安協会

〒963-8041 郡山市富田町字稲川原1
郡山事業所 TEL.024-932-6054(代)

AXA アクサ生命

33歳未満
アクサ式やりがい効果
健康経営アクサ式

やりがいが集まって、会社はつよくなる。

「離職率が下がり始めている」「生産性がアップしてきた」。いま、経営者の皆様のそんな声が増えています。それはきっと、アクサの健康経営による「やりがい効果」。

心と身体の健康をケアすることはもちろん、ある会社では「仕事と治療の両立」や「社内サークル活動」などに取り組み、夢や生きがい、働きがいといった「社会的健康」までをサポートしています。社員一人ひとりがやりがいをもって働ける環境をつくり、会社全体も元気に変えていくために、アクサ生命がお手伝いします。

アクサ生命は、商工会議所と協力し、会員事業所の各種ニーズ(弔慰金・見舞金制度、退職金制度、リスク対策や事業承継など)を共済制度/福祉制度でサポートしています。

アクサ生命保険株式会社 郡山支社 郡山営業所
〒963-8005 福島県郡山市清水台1-3-8 郡山商工会議所5F TEL 024-934-1285

事業計画の策定や計画の実行に取り組む中小企業のみならずへ!

経営力強化保証制度のご案内

ご利用には条件がございます詳しくはこちら▶

制度概要

- 貸付限度額 2億8,000万円 (組合等は4億8,000万円)
- 対象資金 事業資金(運転資金・設備資金)
※事業計画の実施に必要な資金に限る
- 保証料率 0.45% ~ 1.75%

福島県信用保証協会 郡山支店 TEL:024-932-2769



ふくしまの恵み ふくめぐみ
 開店2周年を迎えました!

当店は、「福島の豊かな食の恵み」から名付けた店名のとおり、県産の食材で作った「こっぺぱん」や「おむすび」を中心に、食べ応え抜群のランチボックスやドリンクを提供しています。伊達鶏唐揚げにタルタルを添えた惣菜系おかずこっぺや、県産はちみつマスカルポーネのスイーツ系おやつこっぺなど定番の人気メニューのほか、店舗ではあつあつのあげこっぺも販売しております。季節限定商品など盛りだくさんの福島の味をお楽しみください!

会社名/ふくしまの恵み ふくめぐみ 郡山桑野店
 (株式会社ふくめぐみ)
 住所/郡山市桑野3-13-13
 電話/090-3482-2850
 席数/6席(店内でご飲食が可能です)
 営業時間/平日9:30~16:30、土日祝9:00~16:30
 定休日/不定休



SAKE&発酵まつり
 出展しました!



Baker's COZY -ベーカーズコージー-
 取り抜かれた素材を使用した極上のパンを!

郡山市桜木にある夫婦二人で経営しているパン屋です。パンの味や香りを活かすため、昔ながらの製法にこだわり、マーガリンやショートニングを使用せずに生地を仕込んでいます。当店のオススメは、自家製のカスタードクリームを使用したデニッシュです。洋なしやブルーベリーといったフルーツを使用したものから、季節限定のものまで販売しております。秋限定の「さつまいもハニーダマンド」は、カナダ産のはちみつ、茨城県産のさつまいもであるシルクスweet、自家製のアーモンドカスタードを使用した至高の一品です。口いっぱいに広がる幸せなひと時を求めて、足を運んでみませんか?

店舗名/Baker's COZY
 住所/郡山市桜木2-22-6
 電話/024-983-9116
 営業時間/13:00~19:00 定休日/土曜日

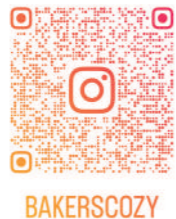

SAKE&発酵まつり
 出展しました!



メカドッグルーマー
 愛車とのカーライフを、未永く。

メカドッグルーマーは、GT-Rをはじめネオクラシックスポーツカーのメンテナンス・チューニングを中心に、各種サービスを行っております。長年の経験とノウハウで、エンジン・コンピュータ・足回りなどのパフォーマンスアップはもちろん、カスタムパーツの取り付け、各種部品製作加工~板金塗装など、メカニックの知識と技量にて柔軟に対応させて頂いております。とにかく旧車スポーツカーが大好きで「GT-Rやネオクラを、もっともっと楽しみたい!」とお考えのお客様のためのショップです! 愛車の状態を常にベストに保ち、快適なスポーツカーライフをサポート・アドバイスさせて頂きます。

店舗名/メカドッグルーマー
 住所/郡山市富久山町久保田字三御堂152-1
 電話/024-954-9651
 営業時間/8:00~18:00 定休日/水曜日



クレープせいちゃん
 自家製生地がおいしい! 季節のフルーツクレープ

クレープせいちゃんは、市内の桑野から堂前町に移転・リニューアルオープンしました。3種類の粉(米粉を含む)をブレンドし、厳選したバターと卵で作った生地はもちもち触感で絶品です。旬のフルーツを使ったクレープにこだわり、11月まではシャインマスカットがのった「生マスカットクレープ」がオススメ! ほかに、季節によって桃やいちごなどを楽しむことができます。甘いものが苦手な方には、ハム、ツナ、フランク、チーズなどが入ったクレープもあります。男性のお客様やリピーターからも大人気です。食欲の秋、絶品クレープでお腹も心も満たしてはどうでしょうか!

店舗名/クレープせいちゃん
 住所/福島県郡山市堂前21-7(駐車場有)
 電話/080-1845-6106
 営業時間/11:00~18:00(生地がなくなり次第終了)
 定休日/不定休



移動車 店舗(堂前)

郡山市総合地方卸売市場
大新 株式会社 郡山大新青果
 代表取締役 阿部 吉作
 〒963-0201 福島県郡山市大槻町字向原114番地
 電話 (024)966-0700 FAX (024)966-0746

けんしん
 理事長 須佐真子
 〒963-8877
 郡山市堂前町7番7号
 ☎024-991-1000
<https://www.fukushimakenshin.co.jp/>

ALSOK入出金機 オンラインシステム
 標準サービス 入出金機は、店舗事務所の入金専用ATMと両替機の2役を担うことができ、安心・安全に現金管理の課題を解決でき、利便性にも優れております。
 入金 出金
 両替 計数
 オンライン入金 売上金管理 データ検索
 小口管理・振替 英語表記
 【お問合わせ先】
ALSOK福島株式会社
 〒963-0551
 郡山市喜久田町字松ヶ作16番地98
 TEL: 024-959-1800
 FAX: 024-959-1828
 URL: <https://www.fukushima.alsok.co.jp/>

医療法人「**諺**」グループ
郡山整形外科・リハビリテーション科
 郡山市鳴神3-110
 ☎(024)961-3338
<http://www.koriyama-seikeigeka.jp/>
 介護老人保健施設 **コスモス通り**
 郡山市鳴神3-110
 ☎(024)952-8778

Support measures

郡山商工会議所 経営相談窓口

郡山商工会議所では、事業者の皆様様の様々な経営課題の解決に向けた支援を行っております。

- 融資のご相談(マル経融資、創業融資など)
- 補助金のご相談(小規模事業者持続化補助金など)

その他、様々な経営に関するお悩みにお応えいたします
ご相談の際は、事前に下記までお問い合わせください

お問合せ
郡山商工会議所 中小企業相談所
TEL 024-921-2620・2621



支援制度を簡単診断

補助金・助成金診断システム(Jシステム)

郡山市内の事業者が対象となり得る補助金・助成金を自動診断。国や県、郡山市が提供する様々な支援制度の中から、自社に合った制度を見つけることが出来ます。



システムについてのお問合せ
郡山市 産業雇用政策課
TEL 024-924-2251

診断は
こちらから



補助金

中小企業省力化投資補助金

中小企業等の売上拡大や生産性向上のため、人手不足解消を実現する製品導入のための経費を一部補助。

対象経費 省力化製品の本体価格・導入経費
※補助対象としてカタログに登録された製品に限る

補助上限額	※()内は賃上げ要件達成の場合	補助率
従業員数	5名以下 200万円(300万円) 6~20名 500万円(750万円) 21名以上 1,000万円(1,500万円)	1/2以下

補助金申請は、省力化製品の導入を予定している中小企業等と省力化製品販売事業者との「共同申請」となります。
※「カタログ」への製品登録は事前の審査による手続きが必要となりますので、詳細は「登録要領」をご確認ください。

申請方法

- ① カatalogより導入製品・販売店を選択
- ② 販売店と連携し、事業計画を作成
- ③ 電子申請システムを通じ、販売店と共同で交付申請※「gBizIDプライム」アカウントの取得が必要となります

応募・交付申請
随時受付

※申請から約1~2ヶ月程度で採択・交付決定(予定)

お問合せ
中小企業省力化投資補助事業
コールセンター
TEL 0570-099-660
03-4335-7595



補助金の
詳細は
WEBより

ISO9001 認証取得

消防設備保守点検・避難訓練

援護化学(株)

代表取締役社長 滝田 吉宏

郡山市凶景一丁目17番24号
TEL 024-932-0440 FAX 024-922-9119

融資

マル経融資(小規模事業者経営改善資金)

販路拡大・生産性向上・コスト削減など、経営課題解決のための取組を支援。

対象 以下の条件をすべて満たす方

- ①小規模事業者の方
※常時使用する従業員数が
○商業・サービス業5名以下(宿泊業・娯楽業は20名以下)
○製造業・その他20名以下
- ②郡山商工会議所地区内で1年以上事業を行い、経営指導を6ヵ月以上受けている方
- ③税金をすべて完納している方
- ④商工業者であり、かつ日本政策金融公庫の融資対象業種を営む方

限度額	10~2,000万円
返済	設備資金:10年以内 (据置2年以内) 運転資金:7年以内 (据置1年以内)
利率	特別利率F ※当初1年間は郡山市による 利子補給(1%)がございませ

※賃上げに取組む方に対する貸付利率特別制度や、新型コロナウイルス感染症の影響を受けた方に対する特例措置もございませ。

お問合せ

郡山商工会議所
中小企業相談所
TEL 024-921-2620・2621



融資の
詳細は
WEBより

支援金

郡山市就職学生支援金

県内企業に就職する東京圏内の大学に在学する卒業年度の学部生に対し、就職活動に要した費用を支援

対象経費 卒業年度の6月1日以降の採用面接に要した往復交通費及び宿泊費

項目	詳細内容
交通費	公共交通機関の経費
宿泊費	福島県内の宿泊施設に宿泊した場合の宿泊費

主な要件

- ① 大学卒業年度において、東京圏内の大学に在学(原則学部4年生以上)し、当該大学を卒業する見込みである。
- ② 大学卒業年度において、東京圏内に継続して在住している。
- ③ 福島県内に所在する企業への就職が内定している。等

支援金額 上限16,000円(一人1回限り)
(宿泊費は8,000円上限)

詳しい要件や申請方法については
郡山市ホームページをご覧ください

申請期限

令和7年2月20日(木)まで【**要事前相談**】
※正式な内定後に申請

お問合せ

郡山市政策開発課
TEL 024-924-2021



支援金の
詳細は
WEBより

助成金

業務改善助成金

事業場内で最も低い賃金(事業場内最低賃金)を30円以上引き上げ、生産性向上に資する設備投資等を行った場合、要した費用の一部を助成。

対象事業者

- ①中小企業・小規模事業者であること
- ②事業場内最低賃金と地域別最低賃金の差額が50円以内であること
- ③解雇、賃金引き下げなどの不交付事由がないこと
※工場・事務所などの事業場ごとに申請

助成上限 30~600万円

※最低賃金の引き上げ額・労働者数等により上限が異なります。
詳細は厚生労働省ホームページをご覧ください。

助成率 900円未満 9/10
900円以上950円未満 4/5(9/10)
950円以上 3/4(4/5)
()内は生産性要件を満たした事業場の場合

対象経費 生産性向上・労働能率の増進に資する設備投資等
※一部要件を満たす特別事業者は助成対象経費が拡大

申請期限
令和6年12月27日(金)
(事業完了期限:令和7年1月31日(金))

お問合せ

業務改善助成金
コールセンター
TEL 0120-366-440



助成金の
詳細は
WEBより

補助金

事業承継支援補助金

支援機関の支援を受けた事業承継(準備を含む)や事業承継を 行ってから6ヵ月以内に行う販路開拓等に要する経費を補助

対象	事業内容	対象経費
対象	事業承継(第三者承継)	事業承継に係る業務のための委託料、謝礼等
	承継した事業の販路開拓等	広報費、展示会出展費、店舗改装費、設備工事費等

※交付決定後の契約等で、年度内に支払いまで完了する事業に限る

上記に加え、

- ① 事業承継後も従業員を継続雇用見込み(雇用している場合)
- ② 市内で1年以上事業を行い、事業承継後も市内で事業を継続する見込み
- ③ 公序良俗に反しないこと

補助率 対象経費の1/2以内

補助金額 第三者承継:上限30万円
親族・企業内承継:上限10万円

補助対象期間
令和7年3月31日(月)まで

お問合せ

郡山市産業雇用政策課
TEL 024-924-2251



補助金の
詳細は
WEBより

補助金

郡山市業務改善賃上げ応援補助金

設備投資等の生産性向上に取り組み、賃上げを行う市内の中小企業等を支援。

補助対象

郡山市内の事業場において、令和5年4月1日から令和6年3月31日までに国の「業務改善助成金」の交付申請を行い、令和7年1月31日までに交付額確定通知を受けている事業者

補助率 国の補助対象経費の1/10以内
(上限:1事業者あたり60万円)

申請方法 国の業務改善助成金の交付確定通知の受理後、申請書類を郡山市へ提出

申請期限
令和7年1月31日(金)

お問合せ

郡山市 産業雇用政策課
TEL 024-924-2251



補助金の
詳細は
WEBより

支援金

郡山市ベビーファースト環境整備補助金

子育て環境整備促進(ベビーファースト)や少子化対策推進のため、市内施設に授乳スペースやおむつ交換スペースなどを整備する方を補助。

対象経費 授乳ができる設備、おむつ交換ができる設備等対象設備の整備に要する経費(物品購入費、役務費)
※令和6年4月1日から令和7年3月31日までに整備したものの(複数設備可)

新規・更新別	事業者の別	補助上限額(1事業者あたり)	補助率
新規	大企業	50万円	4/5
	中小企業者	20万円	
	小規模企業者	10万円	
更新	大企業	5万円	1/2
	中小企業者		

申請方法

- ① 事前相談
- ② 事業実施(施設に対象設備を整備)
・令和7年3月31日までに整備・経費支払
・郡山市赤ちゃんニコニコステーションに登録
- ③ 交付申請

申請期限
令和7年3月31日(月)【**要事前相談**】

お問合せ

郡山市子ども総務企画課
子ども企画係
TEL 024-924-3801



補助金の
詳細は
WEBより

小規模企業共済・経営セーフティ共済をご活用ください！

Smaller enterprise mutual aid co & Mutual aid for safety of management

経営者の退職金に！会社のもしもの備えに！

小規模企業共済制度

Smaller enterprise mutual aid co

小規模企業共済とは？

小規模企業の個人事業主・共同経営者・会社役員の方がご加入いただける共済制度です。退職後の生活資金や、廃業後の事業再建資金をあらかじめ準備しておく、いわば「経営者のための退職金制度」です。

■ 制度の特長

- 掛金
月額1,000円～70,000円まで(500円単位)
※掛金の変更可。
- 共済金の受取
一括であれば「退職所得扱い」、分割であれば「公的年金等の雑所得扱い」
- 貸付制度
掛金と納付月数の範囲内で、事業資金等を借入可能

掛金前納可能！

掛金の全額が所得から控除されます！

※ご注意いただく事項

- ・掛金は全額「小規模企業共済等掛金控除」として、課税対象所得から控除。掛金前納も可能。
- ・ご契約より240ヶ月未満で任意解約した場合は、解約手当金が掛金合計額を下回ります。
※共済金として受け取る場合は、納付月数6ヶ月未満は掛け捨て、6ヶ月～35ヶ月は納付額と同額が共済金となります。
- ・貸付時の返済方法は、借入額に応じて設定されておりますので、詳しくはお問合せください。

経営セーフティ共済

Mutual aid for safety of management

※経営セーフティ共済は、中小企業倒産防止共済制度の愛称です。

経営セーフティ共済とは？

引き続き1年以上事業を行っている中小企業者の方がご加入いただけます。取引先事業者の倒産により、売掛金債権等が回収困難になった際「回収困難となった売掛金債権等の額」が「掛金総額の10倍に相当する額(最高8,000万円)」のいずれか少ない金額の貸し付けを「無担保・無保証人」にて受けることができます。

■ 制度の特長

- 掛金
月額5,000円～200,000円まで(5,000円単位)
※掛金は全額損金または必要経費に算入可能。
- 一時貸付金
取引先事業者が倒産していなくても、解約手当金の範囲内で貸し付け可能

掛金前納(申し出月以降の掛金を先払い)可能！

掛金は全額損金または必要経費に算入可能！

随時変更可能！

※ご注意いただく事項

- ・掛金納付月数が40ヶ月未満で任意解約した場合、解約手当金が掛金合計額を下回ります。
- ・貸付時の返済方法は、1年後の一括返済となります。詳しくはお問合せください。
- ・令和6年10月1日以降に解約された方は、解約日より2年間、再加入を行っても掛金を経費算入することができませんのでご注意ください。

小規模企業共済・経営セーフティ共済のご加入者様へのお知らせ

12月中に掛金の前納をご希望の方は、下記締め切りまでにお申し出ください。

小規模企業共済：11月15日(金) まで
経営セーフティ共済：11月28日(木) まで

※小規模企業共済の増額を伴う前納については上記に限りません。詳しくはお問い合わせください。

また、令和5年9月より、マイナンバーカードをお持ちの個人事業主のご契約者様、gBizIDをお持ちの法人のご契約者様は掛金前納を含めた一部お手続きがオンラインで可能となりました。詳しいお手続き方法や、書類のお取り寄せは下記番号までお問い合わせください。

詳しい加入条件や制度内容について



中小企業基盤整備機構

共済のオンライン手続きについて



共済制度オンライン

共済相談室
(コールセンター)
050-5541-7171

お問合せ

中小企業相談所
経営支援課 細川・横堀

新鮮なお魚を食卓へ

株式会社 郡山水産
本社
〒963-0201 郡山市大槻町字向原114番地
郡山市総合地方卸売市場内
TEL (024) 966-0123 代 FAX (024) 966-0150

100万人の食文化を創造する

快適環境の創造を目指して

ビル総合メンテナンス
株式会社 東北装美

連携支援機関コラム

Cooperative Support Organizations

リアルな声
集めました！

福島県の子育て世代コミュニティ (SNSフォロワー県内No.1) 「しゅふコミ」独自取材！

福島県の子育て世代の働く男女100人独自アンケート

Q. 育休中、復帰後の不安や心配について

- 1 仕事に対する不安 / 25名
 - 1 仕事と家事育児の両立への不安 / 25名
 - 3 子供や自分の体調への不安 / 24名
 - 4 子供や自分のメンタルが不安 / 11名
- その他 / 15名

Q. 今の職場に子育ての理解があると思いますか？

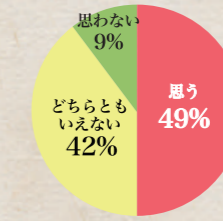

思うと答えた理由
・急な休みでも対応してくれる
・休んでも嫌な顔をしない・文句を言われない
・時短やフレックスなど制度的なものがある

思わないと答えた理由
・急な休みに嫌な顔をされる

どちらともいえないと答えた理由
・制度や組織としては理解があるが現場レベルでは理解がないなど

Q. 子育てサポートの福利厚生があるとしたら、どんな内容だと嬉しいですか？

託児サービス (ベビーシッター)	64 (62.1%)
ベビー用品購入券	55 (53.4%)
家事代行	52 (50.5%)
産後整体	50 (48.5%)
産後ケア	38 (36.9%)
子育て世代の交流の場	27 (26.2%)
専門家による子育て相談	22 (21.4%)

Q. 転職時には子育てのしやすさを重視しますか？



アンケートの声を元に / しゅふコミが考えた福利厚生サービス！

	妊娠・出産	育児休業	復職前後	復職後
不安や悩み	・つわりや心身の変化に対する不安 ・子育てへの漠然とした不安	・心身の回復ができていないのか ・家事育児の両立 ・保育園は入れるのか ・離乳食や睡眠など子供の悩み	・仕事がちゃんとできるか ・自分の体調が辛い ・家事、育児、仕事の両立ができるか	・子どもの成長に応じた預け先や変化への対応など
サポート内容	・にんぶカフェ開催 ・ご夫婦で講座参加	・年4回の育児サポート ・選べるプレゼント ・さんごカフェで講座参加	・復職後1年以内の土日ベビーシッターサービス(準備中)	・長期休暇の小学生預かり ・地元の学習塾と提携し宿題サポートなど

これらすべてのサポートをしゅふコミで提供いたします

地域の企業で支え合い地域の子育てに協力する仕組みを作りませんか？

企業アンケートご協力をお願い

このサービスを考えるに当たって、企業様の現状を教えていただければ幸いです！サービスの参考にさせていただきます！
会社名無記名、5分程度のアンケートです★



しゅふコミ福利厚生サービス導入企業様へ

- ・オリジナルステッカープレゼント！
- ・子育て世帯への広報効果抜群！
- 子育て協力隊企業様として広報します！



しゅふコミ 福島県の子育て世代コミュニティ「しゅふコミ」はSNSフォロワー数県内No.1!! イベント託児やしゅふコミ子育て専門店の運営、にんぶ・さんごカフェ開催など地域ぐるみで子育てをサポートする仕組みを作っています！

Otsuki Accounting Office
株式会社 大槻会計事務所
代表取締役 大槻 礼子
〒963-8852 郡山市台新2-29-20
TEL 024-983-7464 FAX 024-983-7465

次世代のために未来とマチをつくる
HEISHIN CONSTRUCTION 平晋建設株式会社
代表取締役 高橋 晋也
〒963-0101 福島県郡山市安積町日出山字大洲河原 142
TEL 024-944-2266 FAX 024-942-5690

女性会

Business Women's Club

第2回まなび塾を開催しました！

10月8日(火)に第2回まなび塾として、会員14名で二本松市を訪問しました。午前は大山忠作美術館にて、現在開催中の襖絵展を観覧。

これまで門外不出とされていた成田山新勝寺の襖絵『日月春秋』の二十八枚を鑑賞しながら、大山忠作氏のご息女である大山采子氏のギャラリートークをお聞きするという非常に貴重な機会をいただきました。

また、当日は二本松女性会の鈴木美砂子会長もお越しくださり、大山采子氏とともに昼食会を開催。県内女性会の会員同士、改めて懇親を深める有意義な時間となりました。

午後には檜物屋酒造店、大七酒造にて酒蔵の見学や、各お酒に合ったグラスやお料理について詳しくお話を伺ったほか、高村智恵子記念館と智恵子の生家を見学。非常に充実した一日となりました。



青年部

Young Entrepreneurs Group

伊藤圭一 令和7年度会長予定者インタビュー 「感謝」と「おもてなし」の心で創立40周年事業！ “道産子”がYEGのバトンつなぐ！

郡山商工会議所青年部(YEG)の9月臨時総会で、事務局長の伊藤圭一氏(36)＝GREEN HILL法務事務所＝が次年度会長予定者に選任されました。創立40年を迎える重要な年にかじ取り役を託される伊藤氏に、抱負やYEGへの思いを聞きました。

一 会長予定者に選ばれた今の気持ちと抱負を教えてください。

入会した当時から、まさか自分が会長になる未来があるとは思っていませんでした。今年度は事務局長として、全国会長研修会という大仕事を成功させるため奮闘する高橋晋也会長を間近で拝見すると、果たして自分に務まるのだろうかという不安が常にあるというのが正直な気持ちです。しかし、青年部には自分には無い視点や発想を持った仲間がたくさんおりますので、会員の皆様と信頼し合い協力し合って必ず会員の資質向上、会員企業の発展を図り、先輩方から受け継ぐバトンをより良く次代のリーダーへ繋いでいきたいという思いであります。

一 郡山YEGは来年創立40周年を迎えます。

今年度の全国会長研修会の主管YEGとして、全国各地のYEGメンバーと連携してきたため、来年の40周年式典には今までの周年式典よりも多くの方々にお越しいただくことになろうかと思っております。その来郡いただいた皆様に対し、前年の全国会長研修会を主管できたことの「感謝」と「おもてなし」の心をもって具体的な事業計画をこれから創り上げていきます。

一 出身地や家族構成、趣味、座右の銘を教えてください。

北海道出身です。大学卒業後、仙台市の司法書士事務所勤務していた際に「郡山市で働かないか」とお誘いいただいたことが郡山に来たきっかけで、現在は妻と子供4人で暮らしています。趣味はスポーツ観戦で、特に福島ファイヤーボンズは家族ぐるみで応援に力を入れています。

座右の銘ではないのですが、「笑顔」を大切にしています。大学の時の授業で「こころからのつながりを考える」という授業で行動が自分



伊藤 圭一(いとう・けいいち)
北海道本別町出身。北海道大法学部卒。
2013年に郡山YEGに入会し、務振委員長、交流委員長、事務局長などを歴任した。

の気持ちや感情に影響を及ぼすということに気づき、失敗を引きずらないようまず笑顔をつくって自分の気持ちを前向きに切り替えることを心がけています。

一 郡山YEGメンバーへのメッセージを

会長職というものは郡山YEGの各会員からお預りしている職であることを忘れず、会員一人一人の資質向上、会員企業の発展を目指してこれから一緒に汗を流してください。よろしくお願いたします。

※全文は郡山YEG公式Instagram、facebookでご覧いただけます。



今月のテーマ

Q. 未払計上した決算賞与の損金算入時期は？

熊田耕治税理士事務所

税理士 蒲生 恵佑氏



当期は会社の業績が良かったため、従業員に臨時の決算賞与の支給を考えています。事務手続きの都合で支給は翌期になってしまいますが、未払計上すれば当期の損金にすることはできるのでしょうか？

A. 賞与は原則として、実際に支給した日の属する事業年度の損金となります。したがって、決算賞与を未払計上しただけでは当期の損金にすることはできません。ただし、一定の要件を満たせば、未払計上した事業年度(当期)の損金にすることが可能です。

解説

内国法人が従業員に支給する賞与の損金算入時期は、原則として実際に賞与を支給した日の属する事業年度となります。ただし例外として、次の①～③の要件を満たせば、支給が翌事業年度であっても未払計上することで当事業年度において損金算入することが認められています。(法人税法施行令第72条の3)

- ① 同時期に賞与の支給を受けるすべての従業員に対して、各人別に支給額を当期中に通知していること。
- ② 通知をした日の属する事業年度終了の日の翌日から1か月以内(翌期開始から1か月以内)に、通知したすべての従業員に対してその通知金額を支給していること。
- ③ 当期において損金経理を行っていること。(未払計上していること)

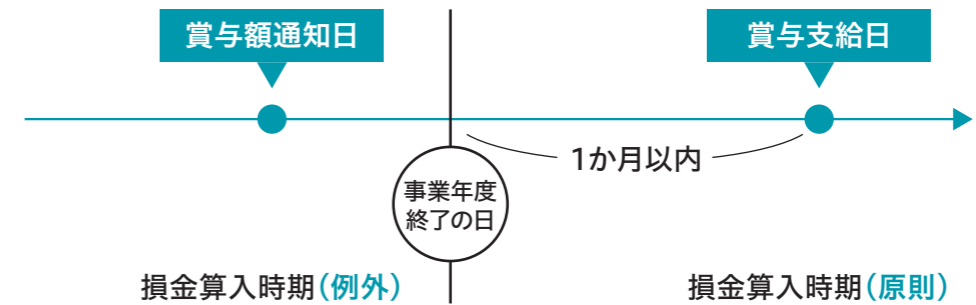

ポイント

- ・支給額を通知した記録として、通知を書面で行い、従業員のサインを貰っておくのがよいでしょう。
- ・未払計上した賞与の額は、賃上げ促進税制による税額控除額の計算において当期の「雇用者給与等支給額」に含めるため、税額控除限度額を引き上げる効果も期待できます。
- ・法人税法上の規定であり、所得税法には同様の取り扱いはありません。
- ・「賞与支給日に在職する従業員のみ」に賞与を支給する等の規定がある場合には認められません。

税務・会計・コンサルティングのことなら我々にお任せください！

kanke management center

株式会社 菅家経営センター
公認会計士・税理士 菅家惣一郎事務所

〒963-8861 郡山市鶴見坦三丁目5番8号 TEL:024-932-0829
https://kanke.biz



SUSTAINABLE DEVELOPMENT GOALS 私達は、持続可能な開発目標の達成に貢献するため、SDGs宣言をいたします。より良い国際社会の実現に向けて取り組んでまいります。

kep 共栄印刷株式会社 共栄印刷 Q検索
郡山市田村町上行合字西川原7-5 TEL.024-943-0001 http://www.kyoei-p.co.jp

FIP 不二石橋印刷株式会社 不二石橋 Q検索
郡山市田村町上行合字西川原9-2 TEL.024-954-4520 http://www.fuji-ko.co.jp

弊社の取組は、ホームページをご覧ください

INPIT知財総合支援窓口

知財のことならご相談ください

(相談・支援は無料です)

TEL 024-963-0242

一般社団法人福島県発明協会

特許

意匠

商標

著作権

調査報告 データで見る こおりやま

Koriyama in data

早期景気観測調査結果

産業別業況DI[東北] 令和6年9月期

↑改善 ほぼ横ばい ↓悪化

全業種	▲22.5 -6.5	建設	▲17.9 -1.8
製造	▲30.4 -0.9	卸売	▲38.7 -10.6
小売	▲26.1 -7.0	サービス	▲7.1 -10.5

福島県内人口(8月) **1,744,634**人 ↓1506人

郡山市内人口(9月) **319,230**人 ↓72人

男 **157,519**人 ↓42人
女 **161,711**人 ↓30人

郡山市内世帯数(9月) **143,917**世帯 ↑66世帯

有効求人倍率[市](8月期) **1.36**倍 ↑0.02割

有効求人倍率[全国] **1.23**倍 ↓0.01割

倒産件数[県](9月期) **12**件 ↑10件

新設法人[県](7月期) **87**件 ↑11件

会報をご愛読いただいている皆様へ /

読者アンケートにご協力ください!

化学で夢のお手伝い

保土谷化学

HODOGAYA

執行役員郡山工場長 武居 厚志

〒963-8802 郡山市谷島町4番5号
TEL 024-944-1230 FAX 024-911-9038

全産業平均給与[県](7月期) **364,391**円 ↑0.6%

きまって支給する給与 **257,319**円 ↑1.8%

特別に支払われた給与 **107,072**円 -

総実労働時間[県](7月期) **147.7**時間 ↓0.4%

常用労働者数[県](7月期) **670,081**人 ↑0.2%

消費者物価指数[全国](8月期) **109.1** ↑3.0割

商業動態統計[全国](8月期)

商業販売額 **49兆 0,810**億円 ↓2.0%

卸売業 **35兆 3,080**億円 ↓2.6%

小売業 **13兆 7,720**億円 ↑0.8%

百貨店・スーパー 合計販売額[県](7月期) **23,173**百万円 ↓5.30%

鉱工業指数[県](7月期)

生産 **108.3**倍 ↑2.1%

出荷 **118.2**倍 ↑9.4%

在庫 **127.2**倍 ↓4.4%

前月比 前年同月比

※消費者物価指数は、令和2年(2020)年を100とした数値

※鉱工業指数は、平成27年(2015)年を100とした数値

※データ出所
福島県「福島県現住人口調査結果・毎月勤労統計調査地方調査結果、福島県鉱工業指数」、郡山市「郡山市オープンデータ」、福島労働局「有効求人倍率の推移」、(株)東京商工リサーチ郡山支店「福島県企業倒産状況」、総務省統計局「消費者物価指数」、経済産業省「商業動態統計」

日頃より、当所会報をご愛読いただき誠にありがとうございます。

さらに、見やすく、わかりやすい会報とするために皆様のご意見をお聞かせください。

アンケートの回答はこちらから

Challenge Heart Unique

挑戦していく 心こめて 独自の目標で

Chu!

月～金 夕方3時50分

福島中央テレビ

KDIB 安心・安全・快適な オフィス空間を提供する

株式会社 **郡山第一ビル**

代表取締役社長 今泉 守 顕

郡山市清水台2丁目13番23号
☎024-922-1133 FAX024-922-1231

笹の川酒造

創業明和二年(1765年)

笹の川酒造株式会社

〒963-0108 福島県郡山市笹川1丁目178
電話番号 024・945・0261
http://www.sasanokawa.co.jp

最善の医療を やさしさと思いやりをこめて

一般財団法人 **太田綜合病院**

太田西ノ内病院 / 郡山市西ノ内2-5-20
太田熱海病院 / 郡山市熱海町熱海5-240
介護老人保健施設 桔梗 / 郡山市熱海町玉川字万海田46-7
太田看護専門学校 / 郡山市緑町26-14

株式会社 **ローズ・ビルサービス**

TEL.024-932-6069 TEL.0242-27-9188

ZENOAQ Gazing at the future

動物がもたらす恵みを 世界の人々へ

動物用医薬品製造販売 **日本全薬工業株式会社**

福島県郡山市安積町笹川字平ノ上1-1
ZENOAQ(ゼノアック)は日本全薬工業の企業ブランドです。

あなたのあしたに…まごころバンク

郡山信用金庫

会長 有馬 賢一
理事長 渡邊 公 靖

〒963-8630 福島県郡山市清水台2-13-26
TEL 024-932-2222 FAX 024-923-3955
URL https://gunshin.co.jp/

To the Sustainable Future 持続可能な未来へ

MUTSU

陸奥テックコンサルタント株式会社

本社: 〒963-8011 福島県郡山市若葉町17番18号
TEL:024-922-2229 (代表) URL:http://www.mutsu-s.co.jp/
営業所: 仙台支店 相双支店 いわき支店 会津営業所 白河営業所 福島営業所

HAPPYな自分を 心にSAVE。

SEIBU driving school

いいドライバーになろう。

西部自動車学校

TEL.0120-02-8460

LIGHT AGENCY INC.

www.light-agc.co.jp

株式会社 **ライト・エージェンシー**

TEL.024-952-8222

式典/イベント設営
ステージ/システムパネル
各種備品/テント
倉庫/日除/間仕切
屋内外サイン/内装

TOHOKU TENT

東北テント株式会社

郡山市喜久田町字双又40-1 TEL 024-963-1705(代)